499 000 €

Achat maison
5 pièces

Surface séjour : 33 m²
Année construction : 1940
Exposition : Est
Vue : Citadine
Eau chaude : Electrique
État intérieur : A rafraîchir
État extérieur : A rafraichir
Couverture : Tuiles

Prestations :
Cheminée, Double vitrage

4 chambres
1 terrasse
1 salle de bain
1 salle de douche
3 toilettes
1 cave

Classe énergie (dpe) : D
Emission de gaz à effet de serre (ges) : B

Document non contractuel
02/05/2025 - Prix T.T.C

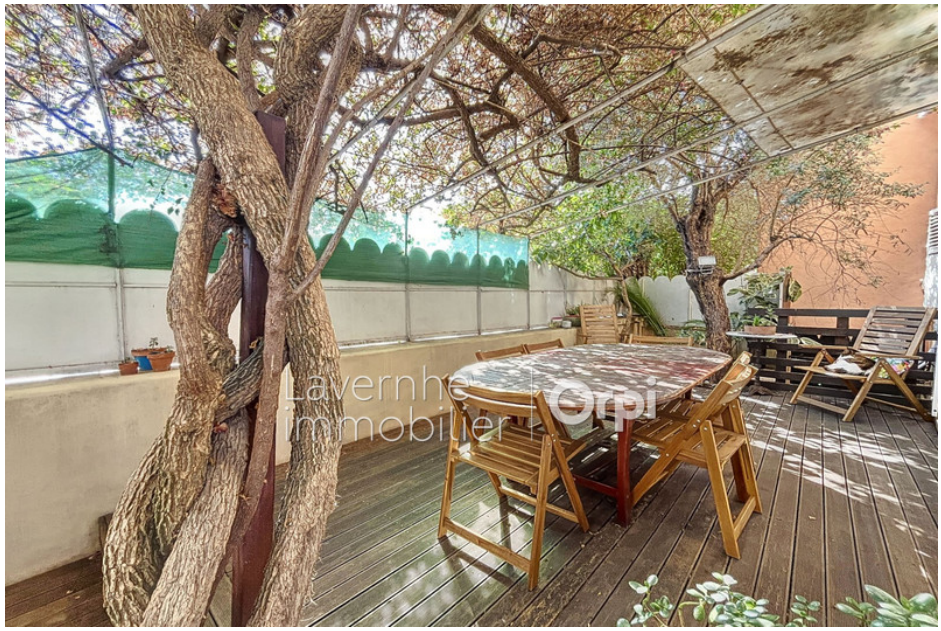

Maison 2898 Juan-les-Pins

Juan les Pins centre, à 2 pas de la Pinède et des plages, maison de ville avec terrasse et jardinet. En rez de jardin : salon, salle à manger et cuisine ouverte ; premier étage : 2 chambres avec salle de bains et wc ; deuxième étage : 2 chambres, une salle de douche avec wc. Grand sous-sol aménageable de 30m² environs. Idéal habitation principal ou secondaire, très bon rendement locatif.
Possibilité d'acheter un garage à proximité en sus du prix.
Informations générales :
499 000 € honoraires d'agence inclus