275 000 €

Achat appartement
2 pièces
Surface : 45 m²

Surface séjour : 26 m²
Année construction : 2025
Exposition : Ouest
Vue : Jardin
Eau chaude : Collective
État intérieur : Neuf
Standing : Résidentiel
État immeuble : Neuf

Prestations :
Ascenseur, Double vitrage, Résidence sécurisée, Calme, Porte blindée, Résidentiel, Volets roulants électriques, Piscine

1 chambre
1 terrasse
1 salle de douche
1 toilette
1 cave

Document non contractuel
02/05/2025 - Prix T.T.C

Programme neuf - Convention milancip - MLS Côte d'Azur

Appartement Antibes

Antibes à proximité des plages et des commodités, au cœur d'une résidence de standing avec un parc arboré, piscine et au calme. Appartements neufs au prix promoteur, bénéficiant d'un lieu de vie verdoyant, paisible et convivial. Vous bénéficierez également de prestations de qualités telles que : porte blindée, carrelage dans toutes les pièces, volets roulants électriques, placards aménagés, chauffage individuel par panneaux rayonnant, eau chaude collective par pompe à chaleur, une cave pour chaque logement, terrain de pétanque, lieux de convivialité et des parkings visiteurs. 2 pièces de 45 m² comprenant : hall, séjour cuisine de 26 m² donnant sur une terrasse de 7 m², salle de douches avec toilette et cave. Possibilité parking en sous-sol ou garage. Livraison 3ème trimestre 2025 Frais de notaire réduits.
Informations générales :
275 000 € honoraires d'agence inclus

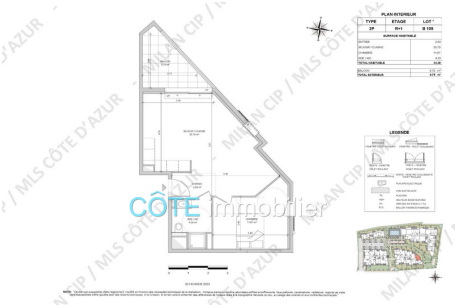

Programme neuf - Convention milancip - MLS Côte d'Azur

Programme neuf - Convention milancip - MLS Côte d'Azur