600 €

Location saisonnière appartement studio
Surface : 27 m²

Surface séjour : 20 m²
Exposition : Sud
Vue : Mer
État intérieur : Rénové
Standing : Prestige

Prestations :
Ascenseur, Résidence sécurisée, Stores électriques

1 terrasse
1 salle de bain
1 toilette

Classe énergie (dpe) : E

Document non contractuel
29/04/2024 - Prix T.T.C

Appartement Juan-les-Pins
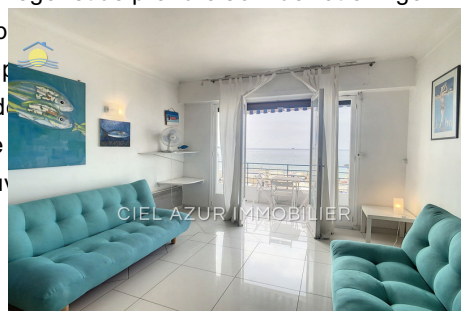
Séjour en bord de mer à Juan-les-Pins - Studio rénové en location saisonnière Chers vacanciers, Envie de passer des vacances ensoleillées sur la Côte d'Azur ? Nous avons le plaisir de vous proposer notre studio entièrement rénové, idéalement situé sur le front de mer d'Antibes, dans le secteur prisé de Juan-les-Pins. Description : Ce studio moderne et lumineux vous accueille dans une ambiance chaleureuse, pour des vacances inoubliables. Le hall d'entrée vous mènera vers une salle de bain avec WC, une cuisine équipée où vous pourrez préparer de délicieux repas, et un séjour confortable pour vous détendre après une journée ensoleillée. Caractéristiques de la propriété : Emplacement privilégié : Niché au cœur du front de mer, vous pourrez profiter d'une vue imprenable sur la mer Méditerranée depuis votre propre terrasse. Imaginez-vous siroter votre café le matin tout en admirant les reflets du soleil sur les vagues ! Capacité d'accueil : Notre studio peut accueillir jusqu'à 4 personnes, grâce à un lit double et un lit d'appoint. Idéal pour une petite famille ou un groupe d'amis. Commodités : Pour rendre votre séjour encore plus agréable, vous disposerez d'une machine à laver dans le studio, vous permettant de voyager léger et de prendre soin de votre linge